



CUCEA

El mejor lugar para el talento

SESIÓN INFORMATIVA

XXIV

Verano de la
Investigación
Científica y
Tecnológica del
Pacífico **2024**



Coordinación de
Investigación

CONTENIDO

1. ¿En qué consiste el Verano Delfín?

2. Modalidades de participación

3. Arma tu expediente

4. Pasos a seguir

5. Fechas importantes

6. Apoyos económicos

7. Experiencias de nuestros estudiantes





¿Te gustaría realizar una
estancia de verano
con un **investigador?**

El Programa Delfín te invita a participar en el:

XXXIX

Verano de la Investigación Científica y Tecnológica del Pacífico 2024



Infórmate en tu institución o ingresa al sitio web:
<https://www.programadelfin.org.mx>



CUCEA
El mejor lugar para el talento

1. ¿EN QUÉ CONSISTE EL VERANO DELFÍN?

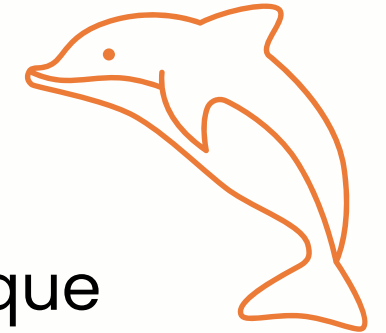

- Estancia de investigación de siete semanas, en la que participan estudiantes de licenciatura del cuarto semestre en adelante, con promedio mínimo general de 8.5.
- Las y los jóvenes se integran a proyectos de investigación en desarrollo, que realizan distinguidos investigadores en los distintos países participantes, y estados de la República Mexicana.
- Este programa culmina con la realización de un Congreso Internacional, al que acuden los estudiantes a presentar los resultados de los trabajos realizados.

 México

 Colombia

 Costa Rica

 Ecuador

 Estados Unidos

 Nicaragua

 Perú

2. MODALIDADES DE PARTICIPACIÓN

Presencial



Virtual



*Carta de exposición
de motivos*



*Constancia de estudios
con calificaciones*



*Carta de recomendación
de algún investigador o
profesor*

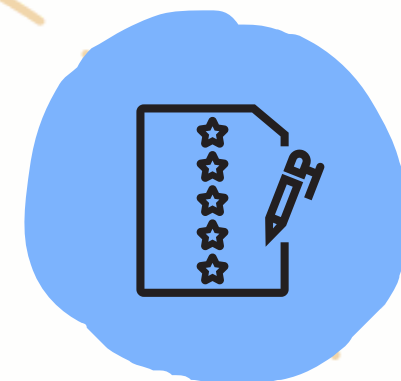

CURP



3. ARMA TU EXPEDIENTE

*(DA CLICK AQUÍ PARA ACCEDER
A ALGUNOS EJEMPLOS).*

*Carta
compromiso**



*INE o
PASAPORTE*



*Carta de aceptación
del investigador(a)**



*Seguro médico
(IMSS o
internacional)*



*Solicitud de registro
página oficial de Delfín**



* Se generan luego de tu registro en la plataforma programadelfin.org.mx



4. PASOS A SEGUIR...

Reúne tus documentos
(del 20 de enero al 5 de febrero)

1



2

Completa el formulario de la CI*, disponible en:
<https://forms.gle/AWwtEYp2FbFtYpfD9>

(del 5 de febrero al 10 de marzo)



3

Una vez visados por la CI,
súbelos a la plataforma del Programa Delfín
(del 12 de febrero al 14 de marzo)

<https://programa.delfin.org.mx>



4

Espera la respuesta
(del 6 al 17 de mayo)

*Coordinación de Investigación



CUCEA
El mejor lugar para el talento

5. FECHAS IMPORTANTES



Recepción de documentos: 12 de febrero a 15 de marzo



Publicación de resultados: entre el 6 y el 17 de mayo de 2024



Estancia de investigación: 17 de junio a 2 de agosto de 2024



Congreso Internacional: 28 a 31 de agosto de 2024

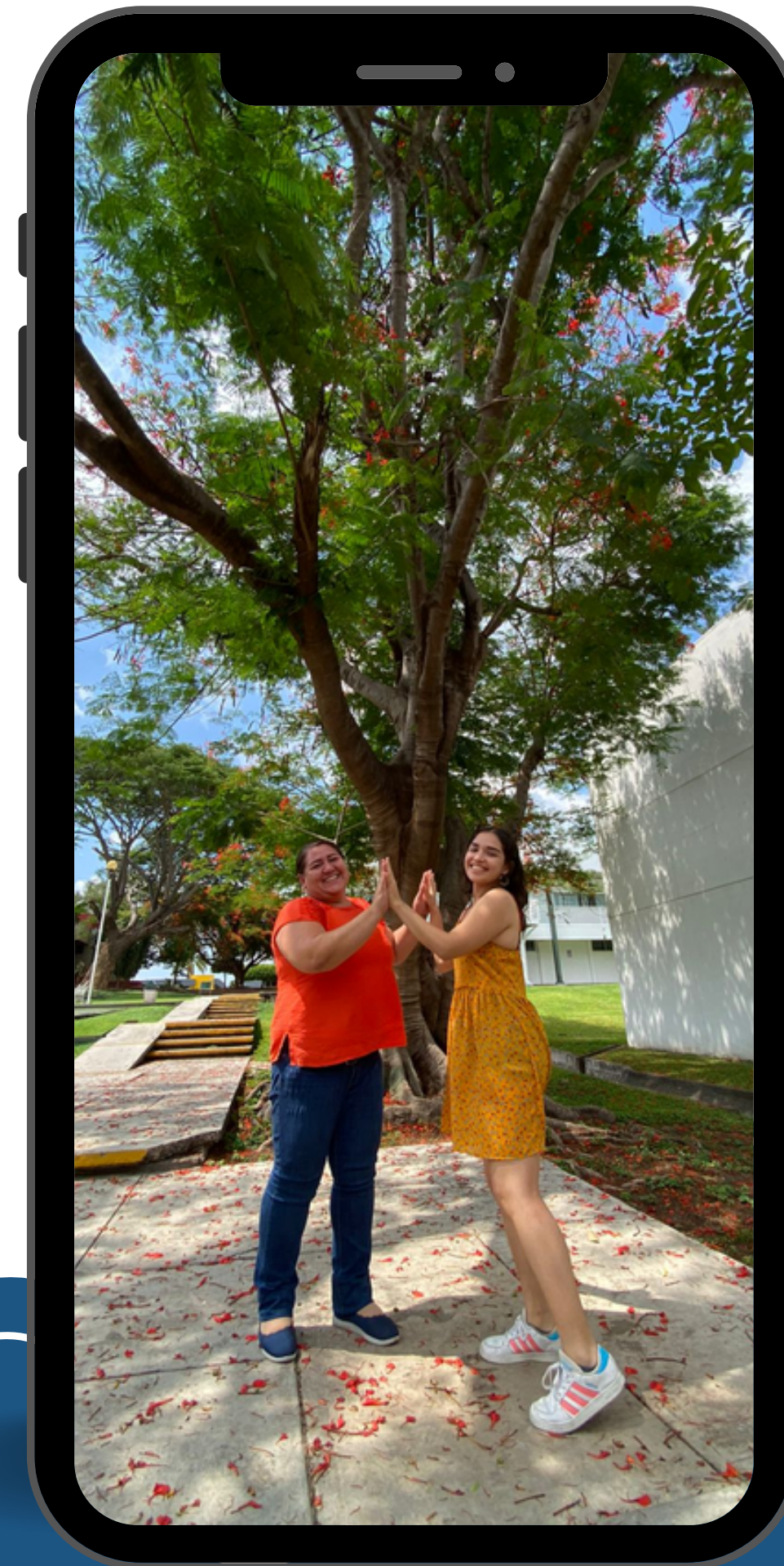

ASISTE AL CONGRESO...

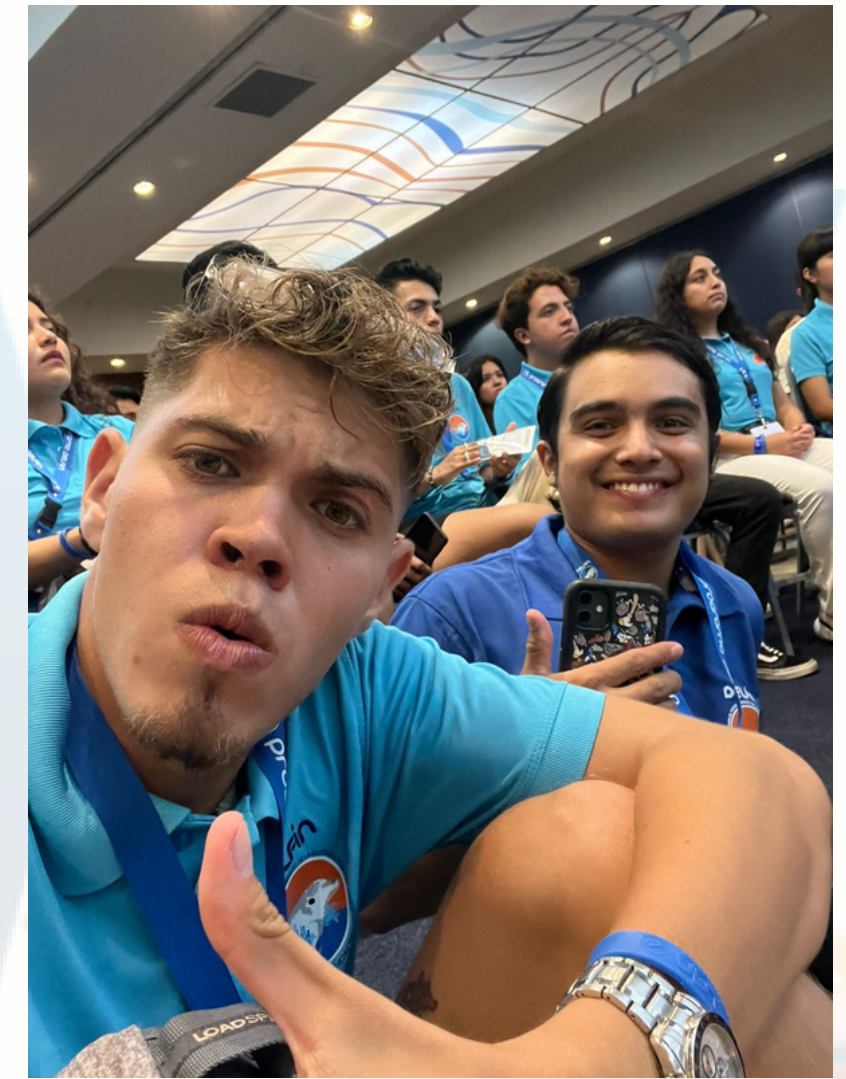

Vera
Inve
Cien
Tecn
Paci

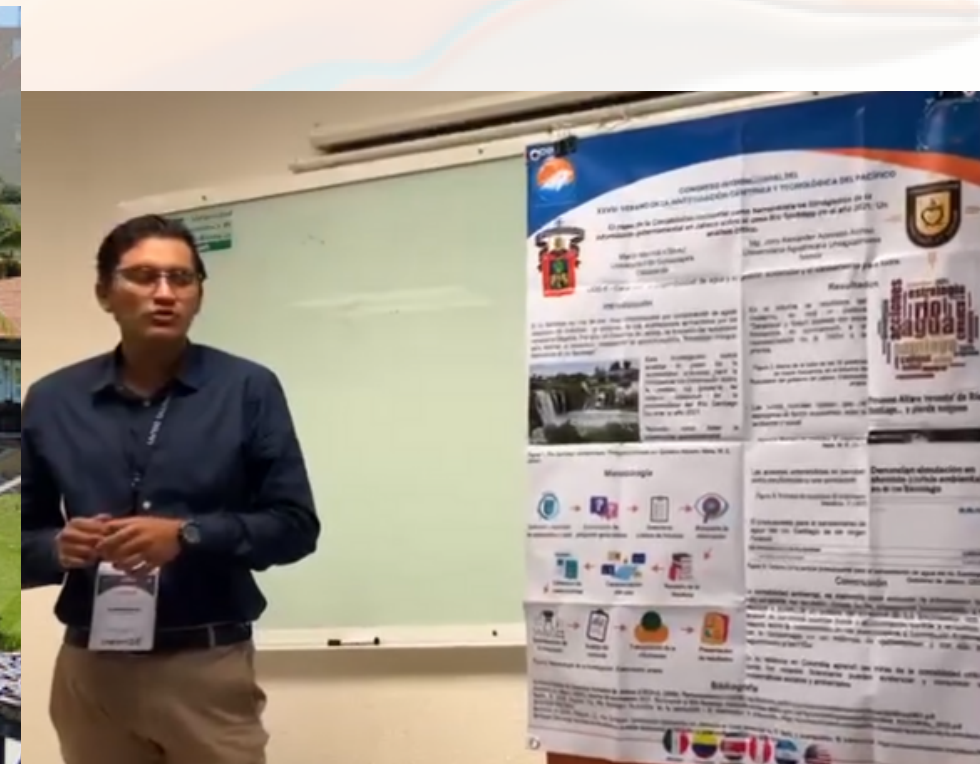
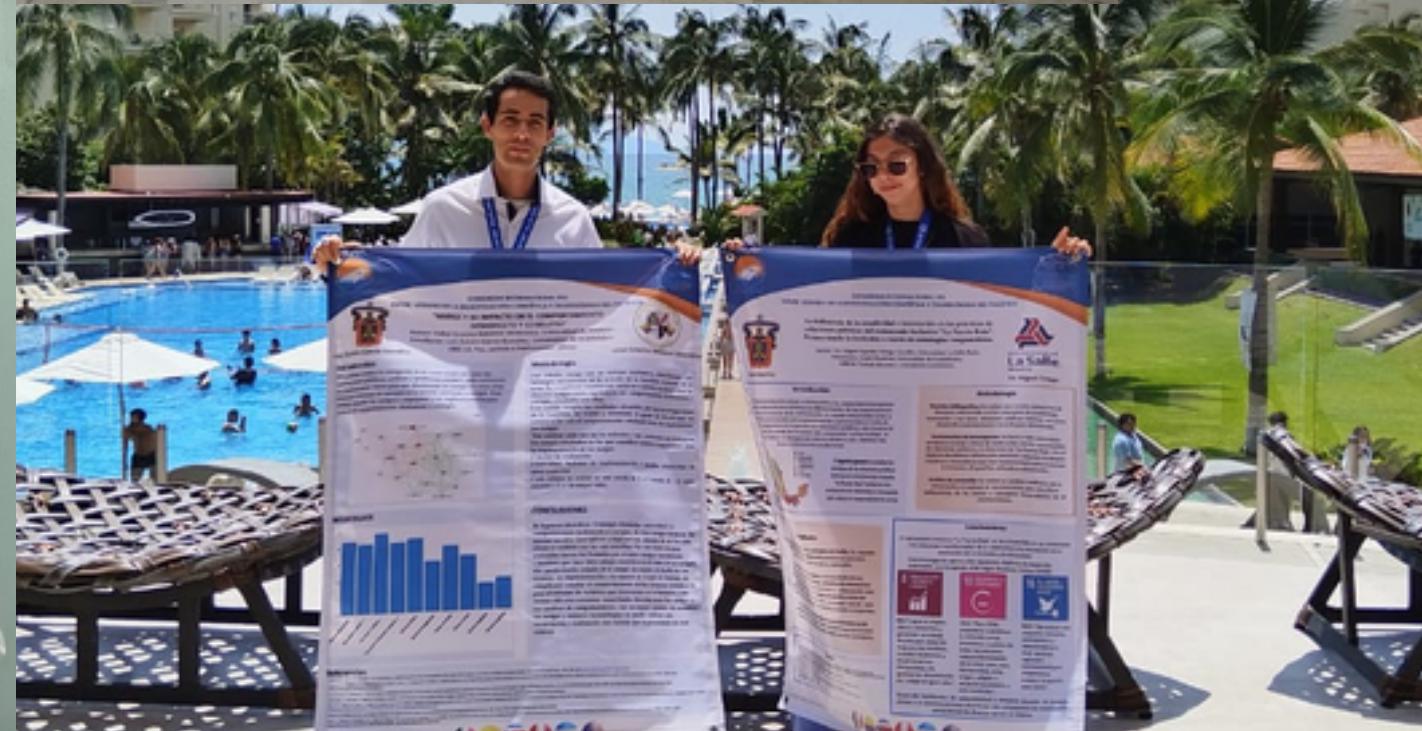
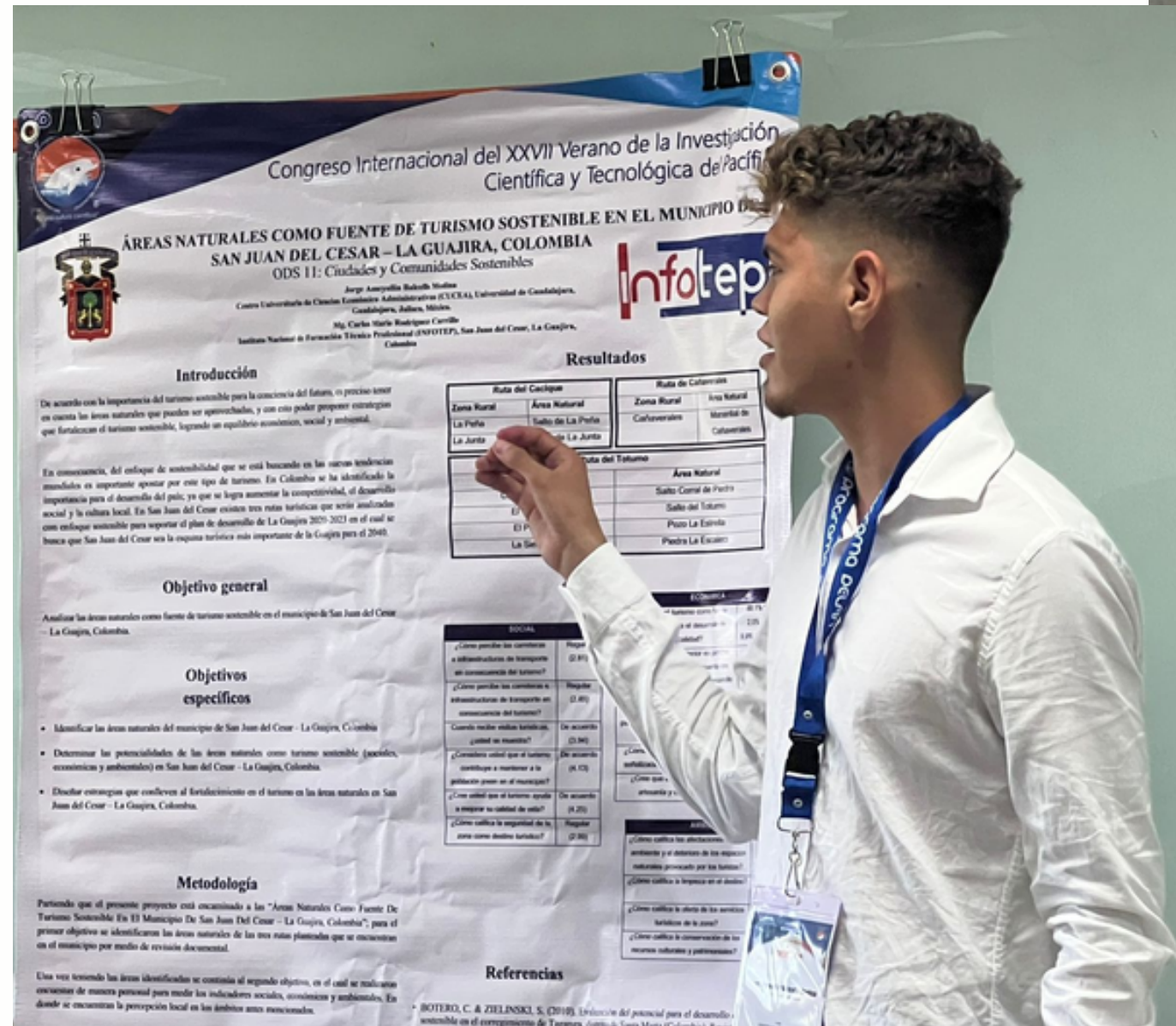



6. APOYOS ECONÓMICOS

-SUJETOS A DISPONIBILIDAD PRESUPUESTAL -

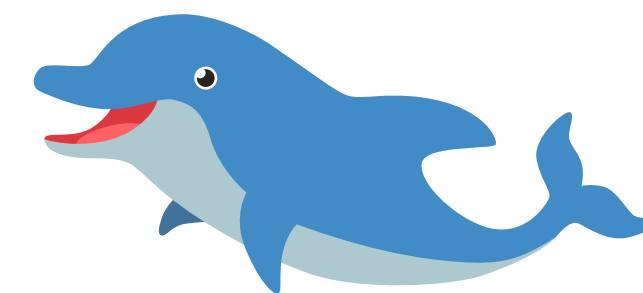

Coordinación
General de
Investigación,
Posgrado y
Vinculación

Coordinación
de
Investigación,
CUCEA

Coordinación General
de Investigación,
Posgrado y
Vinculación
(Estancias Académicas
Internacionales de
Especialización)

Extranjero
\$20,000





7. EXPERIENCIAS DE NUESTROS ESTUDIANTES



Jorge

Colombia



Lorenza

Colima



Martín

Colombia

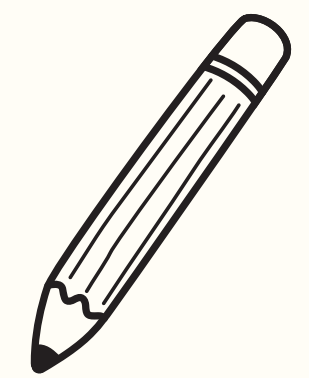

CONTÁCTANOS



Dra. Ana Cecilia Godínez López



(33) 3770-3300, Ext. 25489



delfin@cucea.udg.mx



<https://www.facebook.com/profile.php?id=100085596428382>

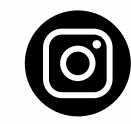

coord_inv_cucea



<https://www.cucea.udg.mx/es/coordinaciones-y-programas>



Edificio Anexo a Rectoría, segundo piso



CUCEA

El mejor lugar para el talento

REGISTRA TU ASISTENCIA A LA SESIÓN INFORMATIVA

[https://forms.gle/UXbZo1Hn
CWHzC4aE9](https://forms.gle/UXbZo1HnCWHzC4aE9)



CUCEA
El mejor lugar para el talento