



CUCEA

El mejor lugar para el talento

¿QUÉ HACER DESPUÉS DE TERMINAR LOS CRÉDITOS DE LA LICENCIATURA?

COORDINACIÓN DE LIC. GESTIÓN DE
NEGOCIOS GASTRONÓMICOS





CUCEA

El mejor lugar para el talento

CICLO DEL EGRESADO PARA TITULARSE

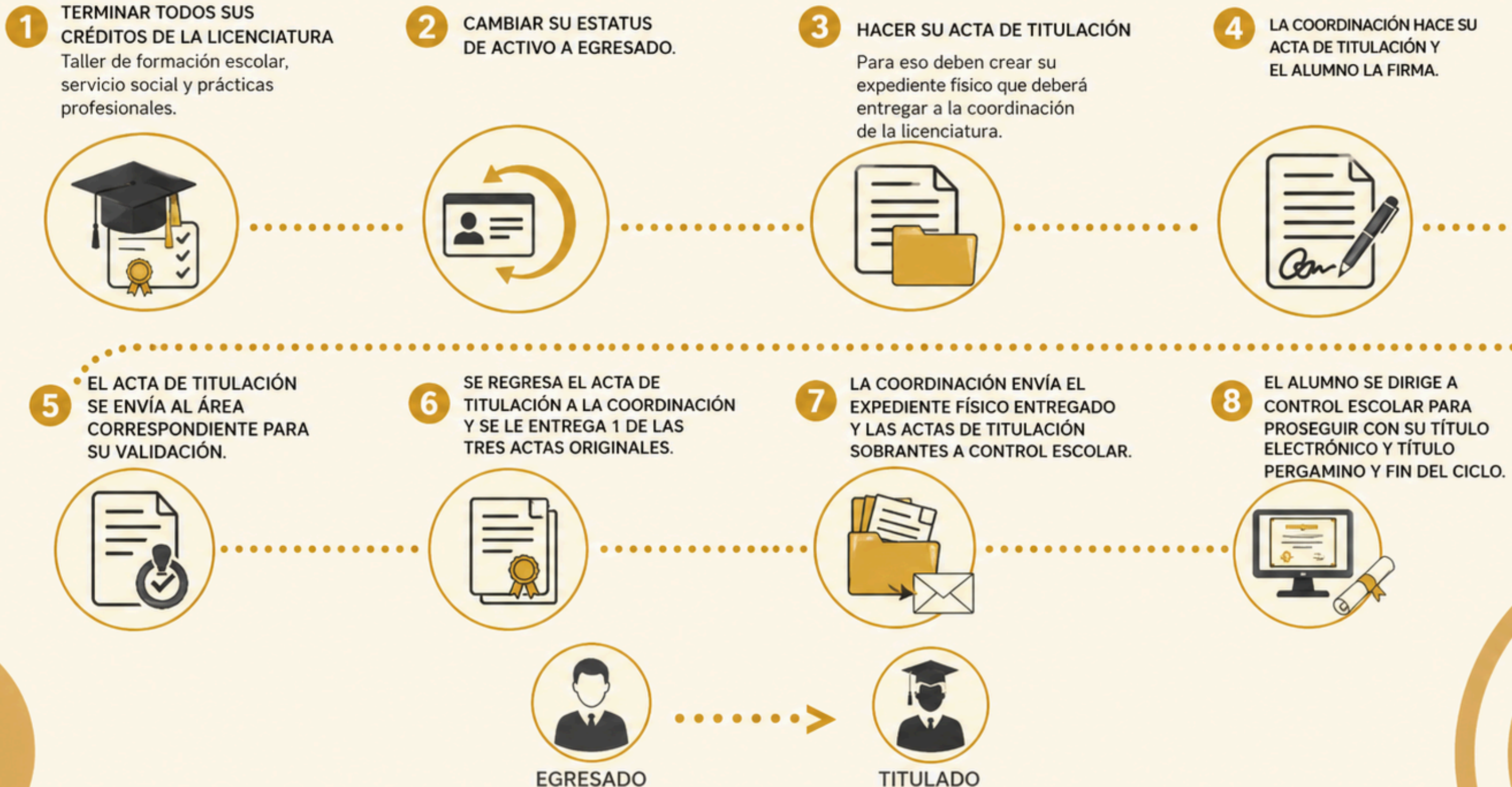



CUCEA
El mejor lugar para el talento

CAMBIO DE ESTATUS DE ACTIV@ A EGRESAD@

Una vez que cuentes con estos requisitos, podrás cambiar tu estatus de ACTIV@ a EGRESAD@.

Ingresa a <https://ventanillaescolar.cucea.udg.mx/> y realiza tu cambio de estatus en la ventanilla virtual de servicios escolares adjuntando los siguientes documentos:

Requisitos	Documento que lo acredita	Original/Copia	Observaciones
Servicio Social Liberado	Constancia de liberación de Servicio Social	Original	Escanear documento original para enviarlo en formato PDF

- Revisa constantemente en LEO (antes SIIAU) tu cambio de estatus, ya que no recibirás algún anuncio para notificar el cambio.

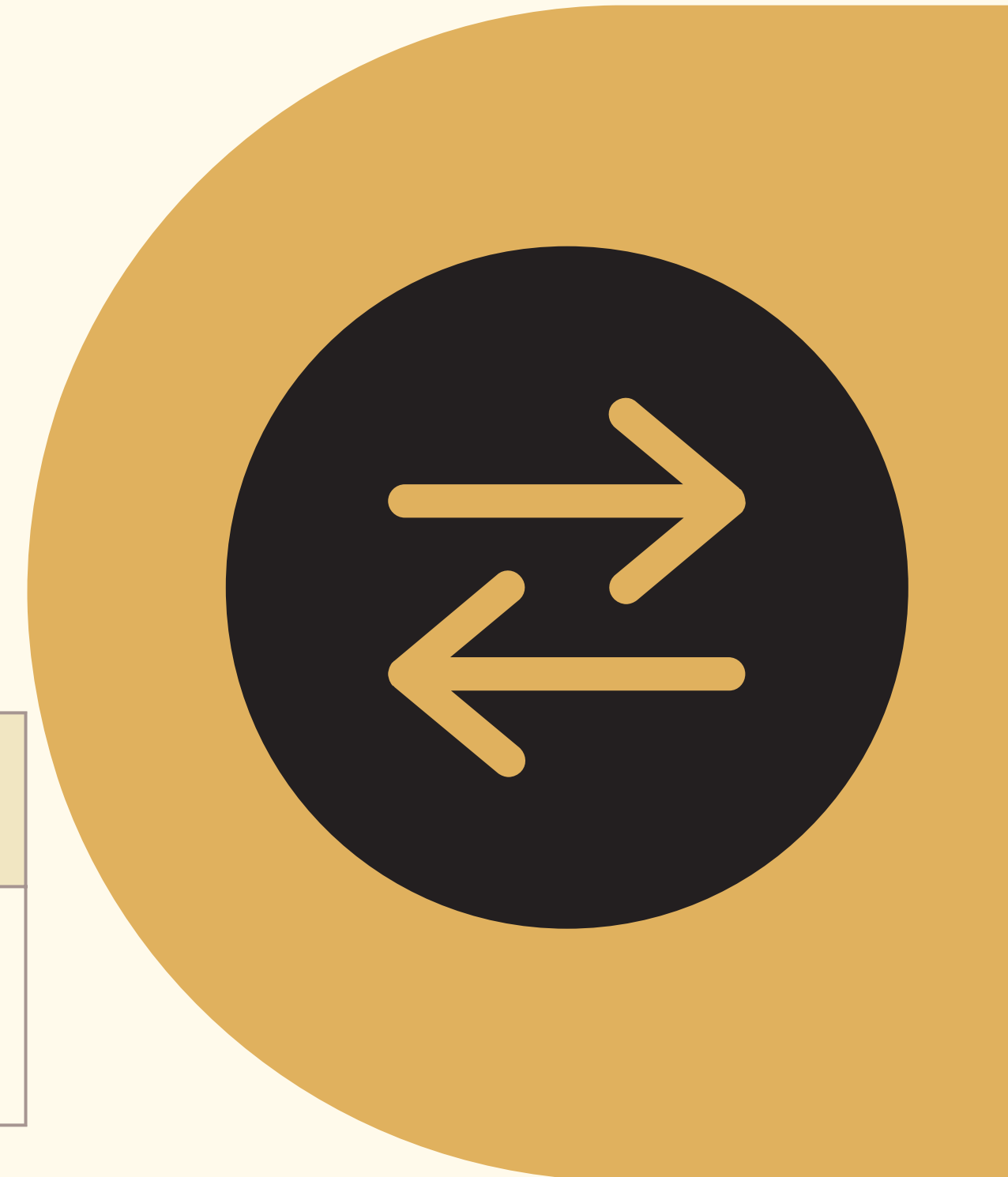

¿POR CUÁL MODALIDAD ME TITULO
Y DONDE PUEDO ENCONTRAR LOS
DOCUMENTOS QUE NECESITO?



CUCEA

El mejor lugar para el talento



Documento	GENÉRICA				Vigencia	Lugar
	Desempeño académico sobresaliente	Exámenes	Investigación y Estudios de Posgrado	Tesis, tesina e informe		
	PARTICULAR					
	1. Excelencia académica Promedio min. 95 No tener más del 10% en extraordinario 2. Promedio Promedio min. 90 Sin extraordinarios o materias reprobadas	1.Examen General de certificación profesional (CENEVAL) (Satisfactorio o sobresaliente) 2. Global teórico practico (Diplomado)	Posgrado Cumplir con el 25% de los créditos o la totalidad de los mismos	- Informe de prácticas profesionales - Informe de servicio social - Tesis - Tesina		
Solicitud de Modalidad de Titulación	X	X	X	X	1 año	Descarga en: https://www.cucea.udg.mx/es/oferta-academica/licenciaturas/gestion-de-negocios-gastronomicos/programa-de-licenciatura/titulacion
Documentos probatorios (carta de trabajo)				X	Reciente	Para informe de prácticas
Constancia que acredita el dominio del idioma extranjero (Inglés, B1)	X	X	X	X	1 año	Centro de exámenes PALE N - 304 pale.registro.examenes@gmail.com
Constancia original de liberación del servicio social	X	X	X	X		Unidad de servicio social CUCEA, A-204
Recibo de Donación de Libro	X	X	X	X	Ciclo escolar vigente	Caja de Biblioteca (CERI)
Carta de no adeudo Administrativo	X	X	X	X	Ciclo escolar vigente	Solicitar en cescolar.cucea.udg.mx
6 Fotografías tamaño Credencial (de estudio, B&W, papel semimate, fondo blanco, de frente y formal) 3 Fotografías tamaño Título (9 x 6 cm, la cara debe medir 3.5 cm de la barbilla a la punta del cabell, rectangular, B&W, de estudio)	X	X	X	X	Reciente	Estudio Fotográfico de su preferencia (solicitar fotografías con papel adherible)

Protocolo				X	Reciente	
Carta de visto bueno del director de trabajo				X	Reciente	Para informe de prácticas
Trabajo impreso (2 tantos para revisión)				X	Reciente	
Constancia original que acredite los resultados obtenidos (Diplomado, Posgrados)		X	X		1 año	Para la modalidad de Posgrado el documento probatorio de acreditación de la modalidad es un Certificado Parcial de Estudios
Resultados del Examen General para el egreso de licenciatura (EGEL, CENEVAL)		X			1 año y medio	<u>Archivo PDF impreso que se consulta en: https://prenlinea.ceneval.edu.mx/form.html</u> En caso de que el periodo estipulado expire, se encuentra la opción de solicitar una prórroga.
Dictamen de Revalidación (Cambio de Centro, Intercambio, Acreditación por Competencias, Grado Superior)	X	X	X	X		Solicitar en <u>cescolar.cucea.udg.mx</u> Unidad de Egresados (Módulo A – 2do piso)
Comprobante de Pago de Gastos de Titulación Licenciatura	X	X	X	X	No tiene vigencia, pero el costo del trámite puede variar conforme a las disposiciones universitarias, y tendrás que completar el pago correspondiente.	Generado por sistema de solicitud <u>https://titulacion.udg.mx/</u>
Certificado de Estudios Precedentes	X	X	X	X		Control Escolar A -105

FOTOGRAFÍAS

- **6 fotografías tamaño credencial, autoadheribles**, 5 cm de largo x 3.5 cm de ancho, color blanco y negro, sin retoque, procesadas por estudio, vestimenta formal (saco negro y blusa o camisa blanca), papel fotográfico semimate para troquelar, sin marco, fondo blanco. (no mayor a 1 año).

Especificaciones hombre y mujer

*Para las fotos, en el caso de las mujeres deben tener: Rostro y orejas descubiertas (de preferencia con el cabello recogido en la parte de atrás) Maquillaje natural Expresión seria Sin accesorios (aretes, collares, lentes, diademas) Saco negro liso, blusa blanca de botones, sin estampados.

*Para las fotos, en el caso de los hombres deben tener: Rostro y orejas descubiertas (afeitado o con barba recortada/no prominente) Expresión seria Sin accesorios (piercings, lentes, cadenas) Saco negro liso, corbata negra lisa y camisa blanca, sin estampados.

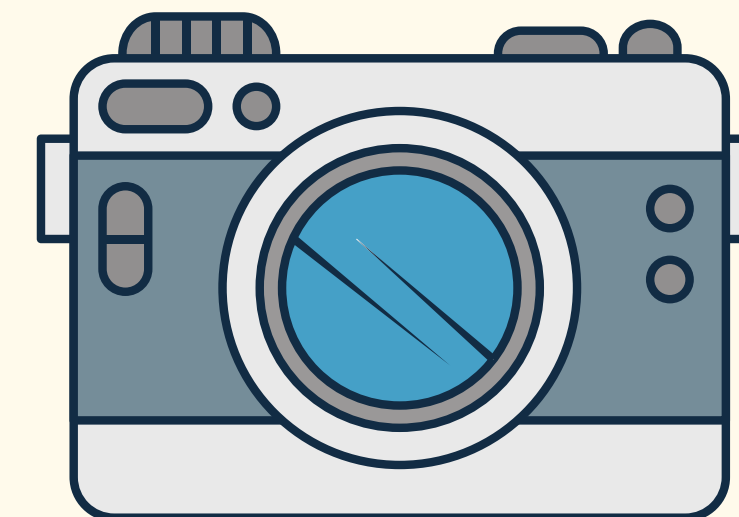
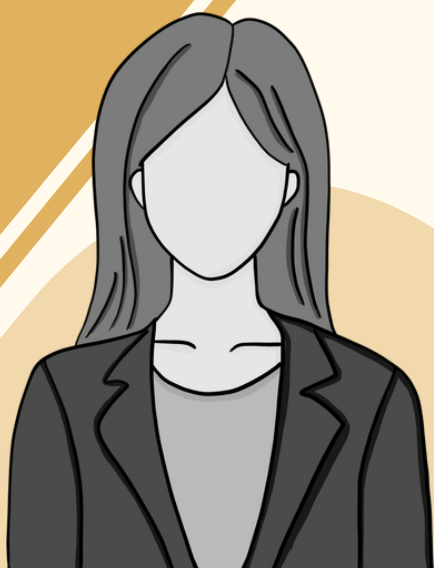

CUCEA
El mejor lugar para el talento



CUCEA

El mejor lugar para el talento

DICTAMEN DE REVALIDACIÓN

Deberá ser entregado solo para aquellos alumnos quienes han revalidado materias por los siguientes casos:

Cambio de Centro, Intercambio, Acreditación por Competencias, Grado Superior.

Solicitar en cescolar.cucea.udg.mx Unidad de Egresados (Módulo A – 2do piso)



¿COMÓ AGENDAR CITA PARA ENTREGA DE DOCUMENTOS Ó RECOLECCIÓN DE MI ACTA DE TITULACIÓN?



Da clic en agendar, reservar o book now en la pagina de facebook

1

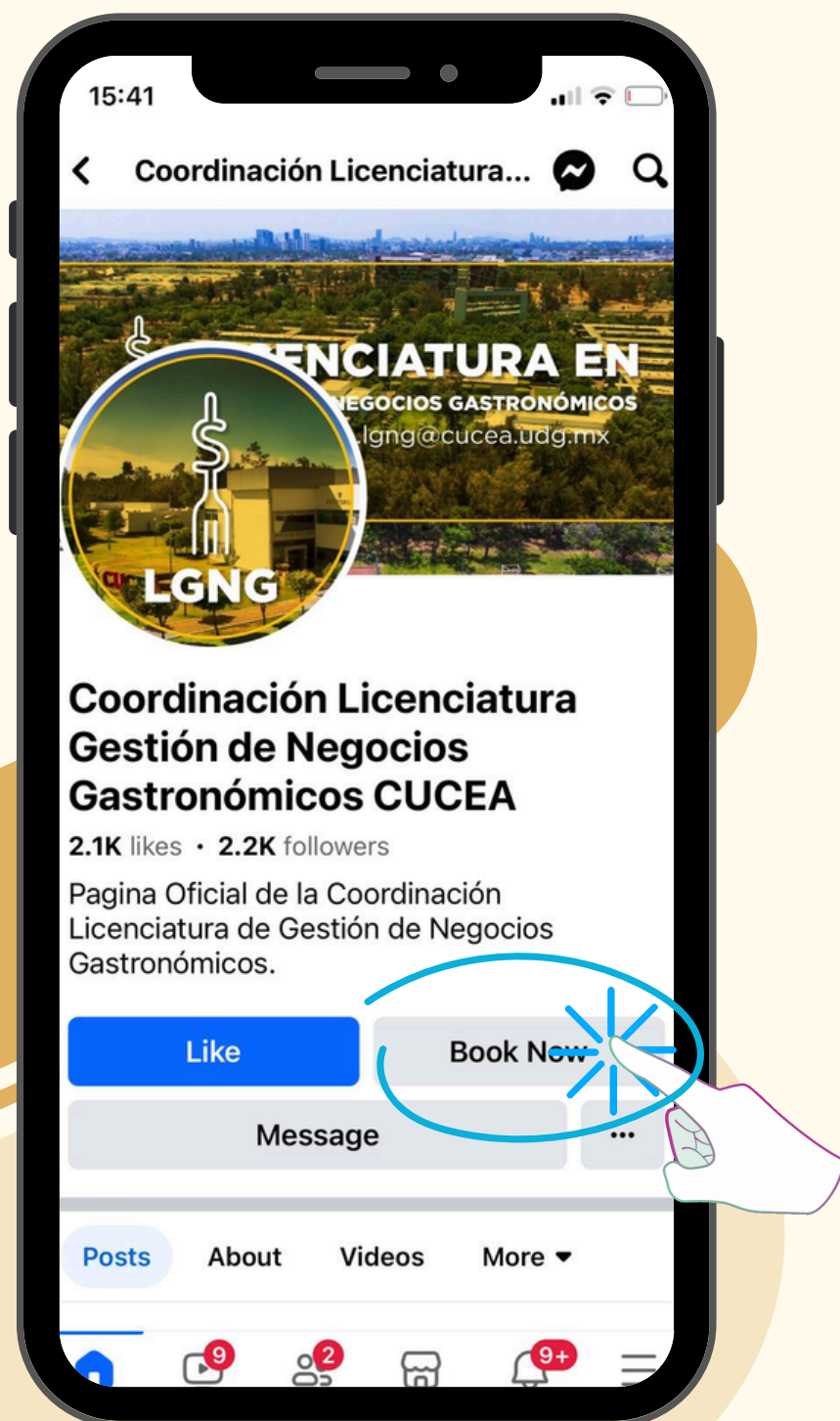

Selecciona fecha, hora disponible y llena los datos que se te piden.

2

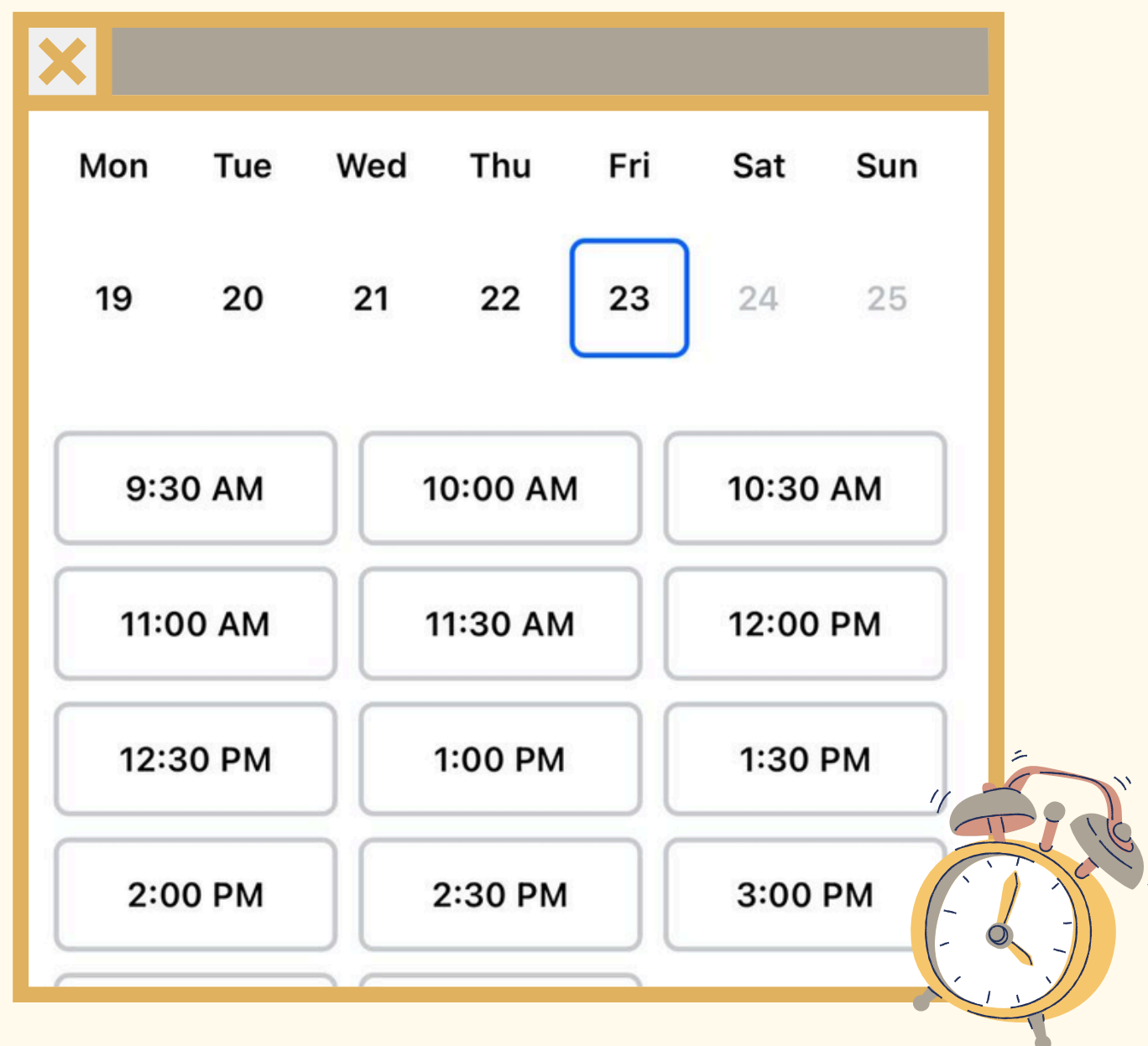

Espera los 2 mensajes de confirmación de tu cita agendada y listo acude el día y hora para entregar tus documentos o la recolección de tu acta de titulación.

3

